

ELABORATO PLANIMETRICO

Compilato da:
Manfrin Romano

Iscritto all'albo:
Architetti

Prov. Venezia

N. 1298

Agenzia del Territorio
CATASTO FABBRICATI
Ufficio Provinciale di
Venezia

Comune di Cona

Sezione: Foglio: 16

Particella: 210

Protocollo n. VE0016452 del 28/01/2004

Tipo Mappale n. del

Dimostrazione grafica dei subalterni

Scala 1 : 500

PIANTA PIANO TERRA

ALTRA DITTA MAPP. 229

VIA NOVARA

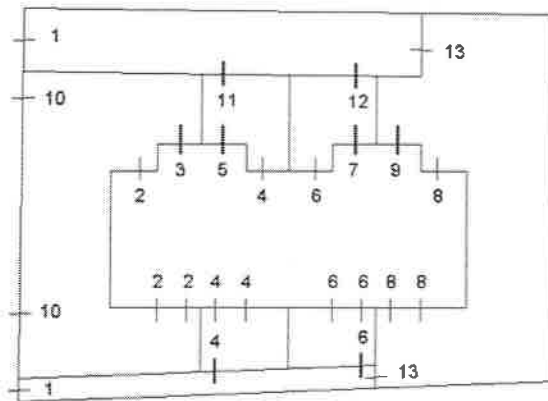

ALTRA DITTA
MAPP. 402

ALTRA DITTA MAPP. 148

PIANTA PIANO PRIMO



**Agenzia del Territorio
CATASTO FABBRICATI
Ufficio Provinciale di
Venezia**

Dichiarazione protocollo n. VE0016452 del 28/01/2004

Planimetria di u.i.u. in Comune di Cona

Via Novara

civ.

Identificativi Catastali:

Sezione:

Foglio: 16

Particella: 210

Subalterno: 2

Compilata da:
Manfrin Romano

Iscritto all'albo:
Architetti

Prov. Venezia

N. 1298

Scheda n. 1

Scala 1:200

PIANTA PIANO TERRA
H= 2,70 mt

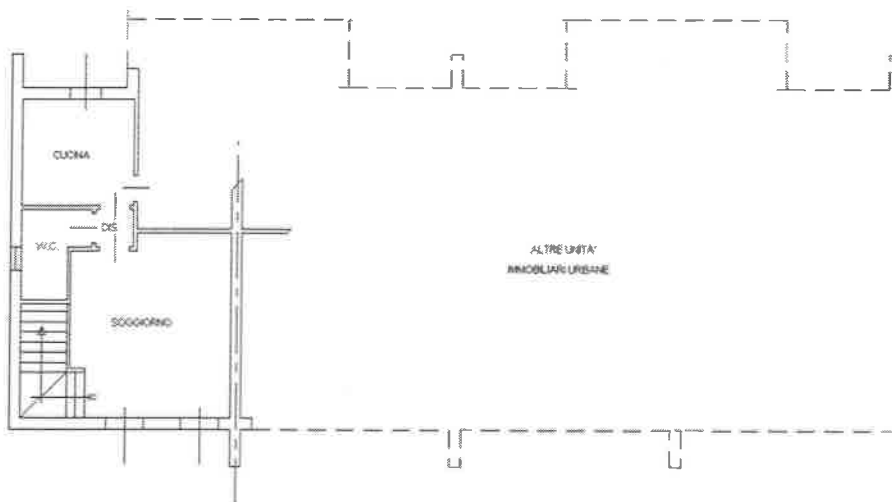

PIANTA PIANO PRIMO
H= 2,70 mt

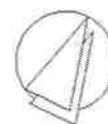
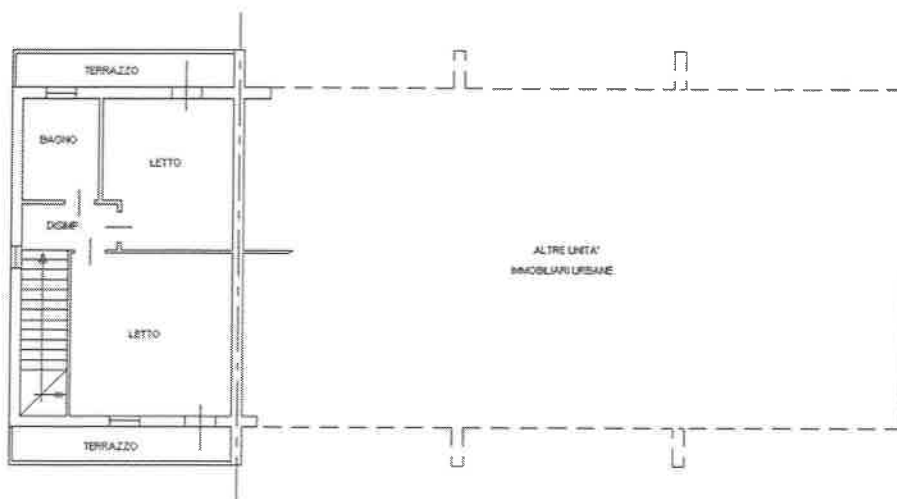

**Agenzia del Territorio
CATASTO FABBRICATI
Ufficio Provinciale di
Venezia**

Dichiarazione protocollo n. VE0016452 del 28/01/2004

Planimetria di u.i.u. in Comune di Cona

Via Novara

civ.

Identificativi Catastali:

Sezione:

Foglio: 16

Particella: 210

Subalterno: 3

Compilata da:
Manfrin Romano

Iscritto all'albo:
Architetti

Prov. Venezia

N. 1298

Scheda n. 1

Scala 1:200

PIANTA PIANO TERRA
H= 2,70 mt

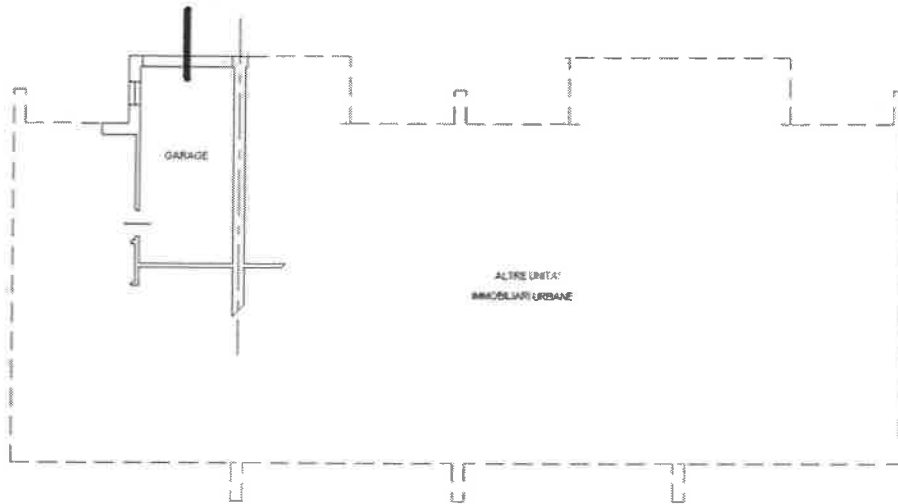

Catasto dei Fabbricati - Situazione al 11/10/2022 - Comune di CONA (C938) - < Foglio 16 - Particella 210 - Subalterno 3 >



tima planimetria in atti